Rockland
2305, chemin Rockland, Mont-Royal, QC

Fort de la reconnaissance de sa marque auprès des Montréalais, Rockland est bien ancré dans sa communauté. En faisant progresser son offre commerciale et de services en corrélation avec les besoins évolutifs de sa clientèle, le centre bénéficie d'une proximité avec ses clients et assure ainsi sa présence dans leur quotidien.

Rockland est facilement accessible en voiture grâce à son vaste stationnement étagé. Il accueille un grand nombre de véhicules, en toute sécurité, près des entrées principales.

Il est également possible de se rendre au centre commercial par différents transports en commun, dont l'autobus et le métro.

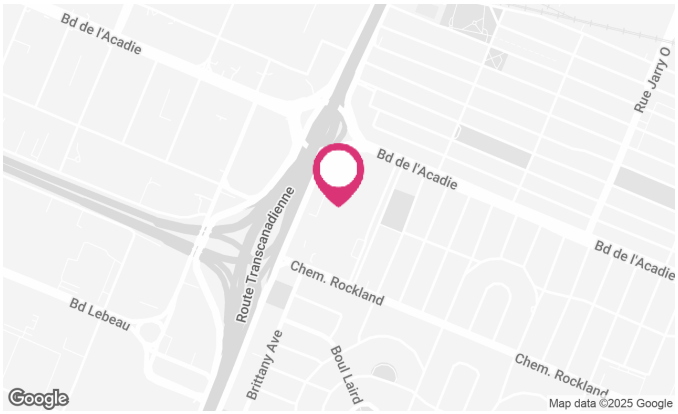

Caractéristiques de l'immeuble

COMMERCES	121
SUPERFICIE LOCATIVE COMMERCES	619 141 pi²
ACHALANDAGE ANNUEL	4,0 M
VENTES PAR PI²	411,00 $ M
PRINCIPAUX DÉTAILLANTS	H & M, Banana Republic, Sephora, Urban Planet, B.cycle, IGA Extra, Dollarama, Browns, Sports Experts, SAQ, Pharmaprix, Linen Chest, Iris Setlakwe
STATIONNEMENTS INTÉRIEURS	1 842
STATIONNEMENTS EXTÉRIEURS	916
AUTOBUS	100, 179, 119
BORNES DE RECHARGE	4
PARC À VÉLO	Oui
WIFI GRATUIT	Oui

Elizabeth Lahaie
DIRECTRICE PRINCIPALE, LOCATION
COMMERCE DE DÉTAIL

T 514 737-3344
C 514 702-5615
E ELIZABETH.LAHAIE@COMINAR.COM

Stéphanie Larocque
DIRECTRICE
LOCATION SPÉCIALISÉE ET PARTENARIATS

T 514 737-3344
C 514 245-9442
E STEPHANIE.LAROCQUE@COMINAR.COM

Rockland
2305, chemin Rockland, Mont-Royal, QC

Profil sociodémographique

ZONE COMMERCIALE	PRIMAIRE	SECONDAIRE	TOTAL
ÂGE MOYEN	40,0	39,0	39,5
SEXE (%)	0F 0M	0F 0M	0F 0M
LANGUE (%)	0 Fr	0 Fr	0 Fr
NOMBRE DE MÉNAGES	N/D	N/D	N/D
TAILLE MOYENNE DES MÉNAGES	N/D	N/D	N/D
REVENU MOYEN PAR MÉNAGE ($)	88 088	69 134	78 919
POPULATION	450 100	349 500	799 600
POPULATION PROJETÉE 2020	0	0	0
POPULATION PROJETÉE 2026	457 000	356 000	813 000

NOUVEAUTÉS

Dollorama, Clawtoutou, Manteaux Manteaux, Faces et Best Buy Express.

DISTINCTIONS

BOMA Best Platine, ISCS Global Awards, 2017 | Prix Maple Leaf Argent (ICSC) : Le Banquet (catégorie Relations publiques) 2016 | Prix environnement, catégorie Immeuble commerce de détail, pour son leadership en gestion environnementale. 2015-2018 | BOMA BEST Platine

Rockland
2305, chemin Rockland, Mont-Royal, QC

Rockland

2305, chemin Rockland, Mont-Royal, QC

Rockland

2305, chemin Rockland, Mont-Royal, QC

Rockland
2305, chemin Rockland, Mont-Royal, QC

Rockland

2305, chemin Rockland, Mont-Royal, QC

Rockland

2305, chemin Rockland, Mont-Royal, QC

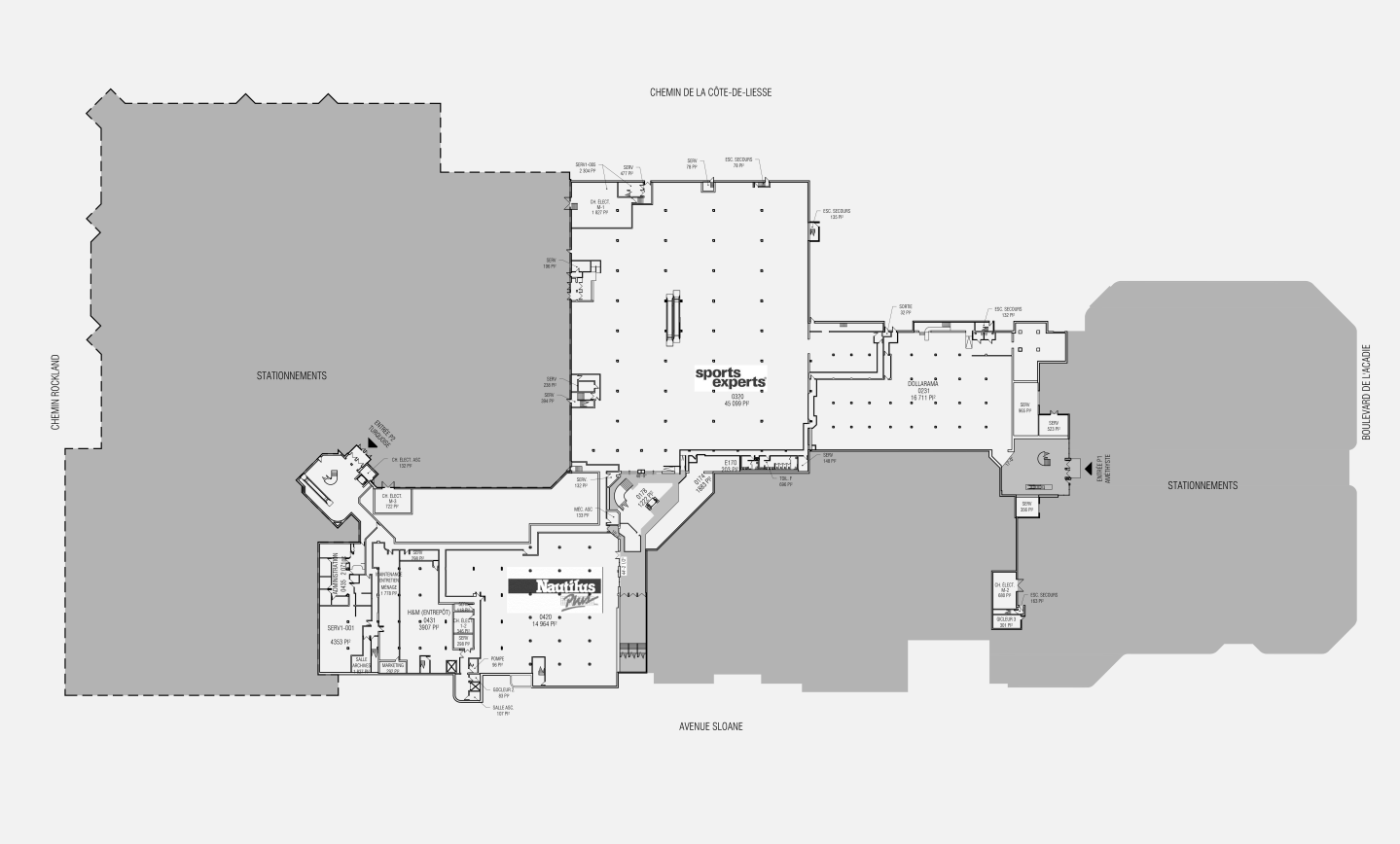

Rockland

2305, chemin Rockland, Mont-Royal, QC

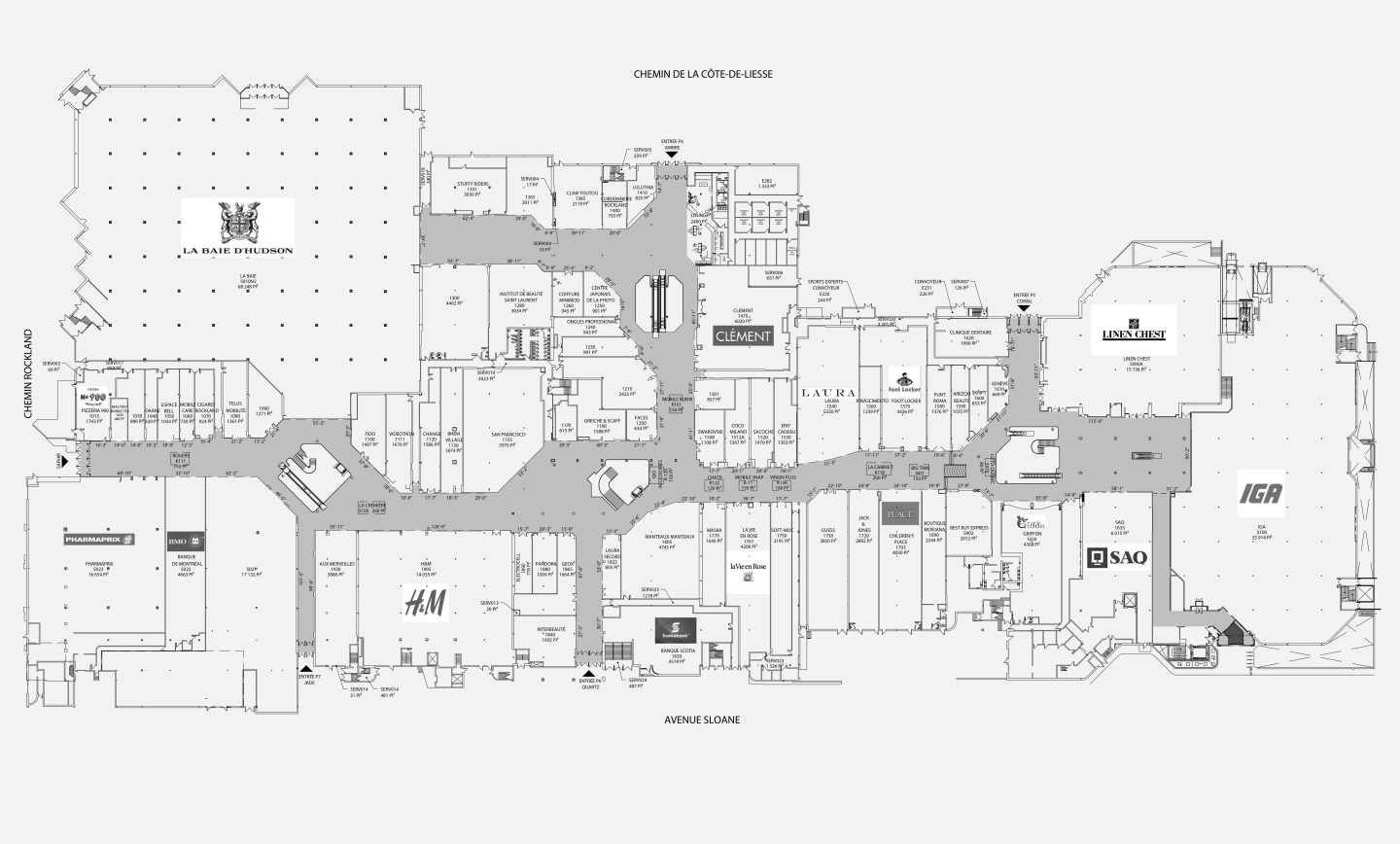

Rockland
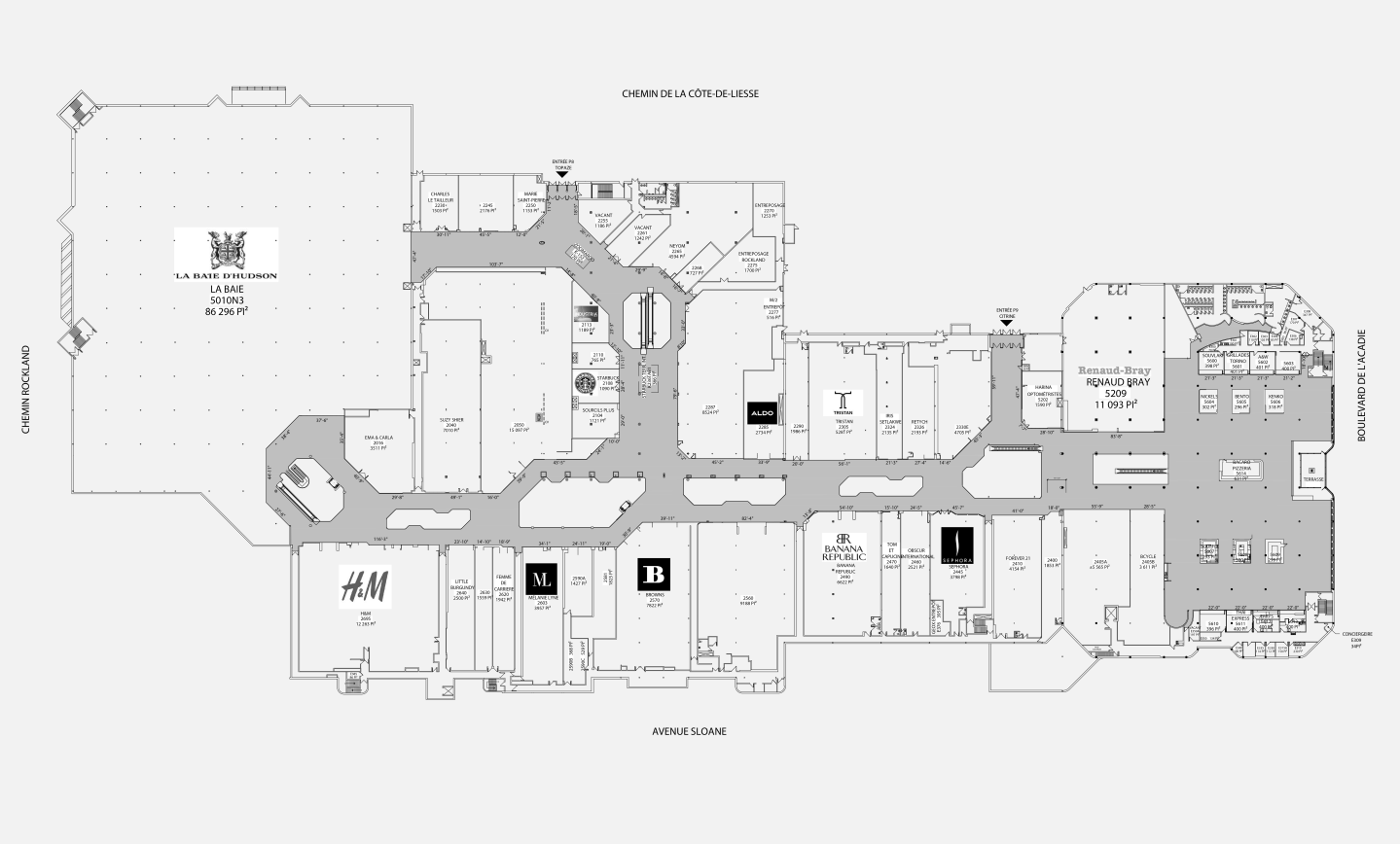
2305, chemin Rockland, Mont-Royal, QC